

Amanuenssina Niuvassa

2023

Mikä on Niuvanniemen sairaala?

Niuvanniemen sairaala on Pohjoismaiden suurin erityistason hoitoa, asiantuntijapalveluita ja mielentilatutkimuksia tuottava oikeuspsykiatrinen sairaala.

Hoitopalveluita sairaala tuottaa tiiviissä yhteistyössä muiden psykiatristen yksiköiden ja mielenterveystyön toimijoiden kanssa osana kansallista terveydenhuollon järjestelmää. Sairaala toimii Itä-Suomen yliopiston oikeuspsykiatrian klinikkana.

Sairaala sijaitsee Kuopion Niuvanniemessä, noin 5 kilometrin päässä keskustasta, rauhallisella paikalla Kallaveden rantamaisemassa.

Ensimmäisenä työpäivänä

Tule Hallinto-rakennukseen, joka on ympäröitynä oheisessa kartassa.

Hallintolan kahvihuoneessa on “nimikoimattomat varatakit” -kaappi, josta voit ottaa lääkärintakin yllesi.

Lääkäreiden meeting alkaa klo 8.30, jossa sinut esitellään muille ja tapaavat ohjaavan lääkärisi.

Keskiviikkoisin on tieteellinen meeting ja se alkaa klo 9.15 (keskiviikkoisin ei siis ole aamu-meetingia).



Avaimet, puhelin ja tunnukset

Avaimet saat karttaan ympyröidystä taloustoimiston rakennuksesta, yläkerrasta, suoraan portaiden edessä olevan oven takaa. Siellä sinulle luovutetaan tarpeisiisi sopiva avainnippu.

Puhelin ja Elli-työajanseurantalaitteen tunnukset saat saman rakennuksen alakerrasta lasiovien takaa näkyvältä palvelutiskiltä (neuvonta).



Tunnukset tietokoneelle ja Mediatriin

Äsken saamillasi avaimilla pääset Hallintolan aulassa sijaitsevalle postikaapille. Kaapissa on nimelläsi varustettu hylly, josta löytyvässä kirjekuoressa on tunnukset tietokoneelle.

8-numeroinen tunnus on siis käyttäjätunnuksesi ja salasana vaihdetaan ensimmäisellä kirjautumisella. Huomaa, että salasanan tulee olla yli 20 merkkiä pitkä!

Samat tunnukset käyvät Mediatriin.

Sähköposti

Niuvassa on käytössä Outlookin sähköposti, joka löytyy Windowsin valikosta.

Sähköposti on muotoa etunimi.sukunimi@niuva.fi.

Sähköpostiin tulee säännöllisesti mm. yleisesti taloa koskevat tiedotteet.

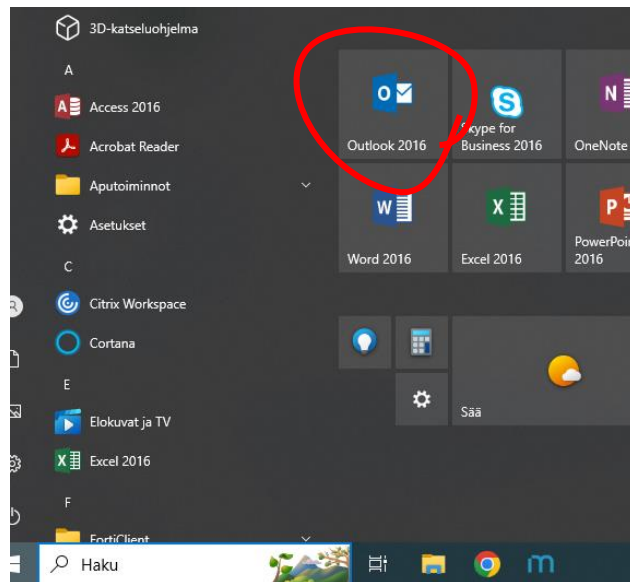

Työajan leimaaminen

Sait taloustoimistosta Elliin nelinumeroisen käyttäjäkoodisi.

Laite toimii hyvin yksinkertaisesti.

Tullessasi töihin:

1. Näppäile koodisi
2. Paina "Enter" x 2

Lähtiessäsi toista sama. Näytöllä näet päivän kertyneen työajan.

Historian selaus ja muut leimauskoodit löytyy Ellin viereisestä ohjeesta. Ensimmäisen aamun toteutumattoman leimauksen voi käydä oikaisemassa taloustoimiston neuvonnassa. Jatkossa korjaukset/lisäykset työaikoihin tehdään työajanseuranta-korjauslomakk_ELLI:lla (löytyy lomakerekisteristä).



Niuvan intra

Avatessasi Chrome-selaimen, päädyt suoraan Niuvan intraan, Nipaan.

Nipasta löytyy kaikkea mahdollista infoa, ohjeistusta ja asiakirjoja, mm:

- puhelinluettelo
- ohjeet työterveyteen
- henkilöstön edunvalvonta
- tärkeitä linkkejä
- henkilökuntaedut.

P.s. Ruokalistat löydät Nipan Työpaikkaruokailu-osiosta nimellä "Ravintokeskuksen ruokalista".

SELA A SIVU

NIUVANNIEMEN SAIRAALA Nipa TOP IMS Lomakkeet Webmail Oppiportti eOppiva LOVE Laatuportti

Nipa

Aloitussivu

- Tee Valtori-tiketti
- Mediatri
- Dynasty 10
- Väärinkäyttöilmoitus
- Työterveyshuolto
- Yhteystiedot
- Sovellukset ja linkit
- Työpaikkaruokailu
- Ruokalistat
- Asuntoasiat

Ajankohtaista

	Luoto	
<input type="checkbox"/> Otsikko		
Osastonhoitajien kokouksen muistio 17.5.2023	17.5.2023 15:08	
Haku työnhajaajakoulutukseen	17.5.2023 14:50	
Tiedote 17.5.2023, Savilahdentien alikulkukäytävä Volttikadun läheisyydessä suljetaan viimeistelyiden ajaksi	17.5.2023 9:58	
NEVAN uintijat	17.5.2023 9:22	
Lääkehoitotyöryhmän kokous 11.5.2023	17.5.2023 9:01	
Huomisen meeting-esitys siirryt pidettäväksi 24.5.	16.5.2023 12:59	
Esitys THL:ään palkkaryhmäkorotuksista	16.5.2023 12:06	

Tapahtuma

	Otsi	
<input type="checkbox"/>		Musi
<input type="checkbox"/>		Ehte
<input type="checkbox"/>		San
<input type="checkbox"/>		San
<input type="checkbox"/>		Ehte

Päivystysto

- URL-osoite

Työpaikkaruokailu

Kaikki asiakirjat **Etusivun näkymä**

	Nimi	Luoto
✓		
	Osastojen ruokalista 22.05.2023 - 28.05.2023	... 22. maaliskuuta
	Ravintokeskuksen ruokalista 22.05.2023 - 28.05.2023	... 22. maaliskuuta
	Osastojen ruokalista 29.05.2023 - 04.06.2023	... 5. toukokuuta
	Osastojen ruokalista 05.06.2023 - 11.06.2023	... 5. toukokuuta
	Ravintokeskuksen ruokalista 29.05.2023 - 04.06.2023	... 5. toukokuuta
	Ravintokeskuksen ruokalista 05.06.2023 - 11.06.2023	... 5. toukokuuta
	Osastojen ruokalista 12.06.2023 - 18.06.2023	... 12. toukokuuta

Työvaatteet

Alle 3 kuukautta palveleville lääkäreille ja amanuensseille ei erikseen luoda vaatehuollon asiakkuutta.

Voit käyttää varatakkeja sekä halutessasi rakennuksen 9 (osastot 11-13) alakerrasta löytyviä varavaatteita, kuten paitoja ja housuja.

Pesuun menevät työvaatteet palautetaan hallintolan alakerrasta löytyvään siivoushuoneeseen (pääovesta sisään ja oikealla kopiokoneen takana oleva ovi).



Työpaikkaruokailu

Keskellä pihaa sijaitsee Ravintokeskus, josta löytyy henkilöstöravintola.

Ravintolassa on tarjolla monipuoliset lounasvaihtoehdot ja opiskelijoille hinta on vain 2,95 e jälkiruokineen.

Niuvasta löytyy myös Kanttiini.

ti 23.05 lounas: broilerinugetit, kastike, riisi-moniviljaseos

kevytlounas: lohiseljanka ☺ / linssikeittoa raejuustolla ☺
värikäs pähkinäinen kaalisalaatti, kreikkalainen salaatti
kahvi, kahvileipä, hedelmä

ke 24.05 lounas: kalapyörökät, pinaattimuhennos, perunat ☺

kevytlounas: texmex-kanakeitto ☺ / riisipuuro, vitamiinikekseli
salaatti valintasi mukaan
kahvi, kahvileipä, hedelmä



Kuntosali

Rannasta löytyy henkilökunnalle tarkoitettu kuntosali.

Kuntosali on käytettävissä klo 5-23 välisenä aikana. *Tarkemmat erityisaikataulut, joita on muutamia viikossa, löytyy salin ilmoitustaululta.*

Saat avaimen 16,80 euron panttia vastaan samasta paikasta, mistä sait avainnippusi.

Ps. Kuntosalia saa käyttää perheenjäsenten kanssa, kunhan olet itse mukana!



Päivärytmi ja työtehtävät

Pääasiallisesti työpäivät alkavat klo 7-9 ja päättyvät klo 14-16.30.

Lääkäreiden meeting ma, ti, to ja pe klo 8.30 hallintolan kokoushuoneessa.
Tieteellinen meeting keskiviikkoisin klo 9.15 kokoushuoneessa tai Skypessä.

Amanuenssina työtehtäviisi kuuluu mm.

- osastojen toiminnan seuraaminen
- lääkärin ja ylilääkärin kierroille osallistuminen
- hoitoyhteenvetojen tekeminen eli väliepikriisit
- hoitopäätösprosessin seuraaminen
- tieteelliset meetingit.

Ennen amanuenssuurin alkua kertaa mitä tarkoittaa M1, M2 ja M3 ja mitä mielenterveyslaissa kerrotaan (*erityisesti 11§, 12§ ja 17§*).

Työajat

Amanuenssin työaika on 37 h/vk.

Ma-to työaika on 7,5 h/pv ja perjantaisin 7 h.

Työaikaliukuma on klo 7-18, mutta klo 9-14 on pääsääntöisesti oltava ainakin töissä.

Seuraa oman työaikasi kertymää Ellistä. Sinun tulee itse huolehtia, että työaikasi tulee olla sovitun mukainen. Jos päiväsi venyvät esim. epikriisejä kirjoitellessa, olet itse vastuussa jonkin toisen työpäiväsi lyhentämisestä.

Osastot

Niuvan osastot ovat keskenään hyvinkin erilaisia aina suljetuimmista tutkimus- ja hoito-osastoista avo-osastoihin. Jotkin osastot ovat vain miehille tai naisille ja jotkin ovat sekaosastoja.

Kysy ohjaavalta lääkäriltäsi tai ylilääkäriltä ohjeita osastoilla liikkumiseen, käytännöt vaihtelevat osaston profiilin mukaan.

Osastojen esittelyt löytyvät <https://www.niuva.fi/hoitotyö-ja-potilasiamies/osastot/osastojen-esittelyt/>

Muut palvelut

Niuvassa on monipuolinen puutarha, josta voit ostaa tuoreita tomaatteja, yrttejä, kukkia sekä pieniä puutarhatarvikkeita.

Puutarha avoinna joka päivä klo 8-15.

Työterapian myymälästä voi myös ostaa erilaisia potilaiden terapiatyönä valmistamia tuotteita. Työterapiassa toimii myös erinomainen pyöräkorjaamo!

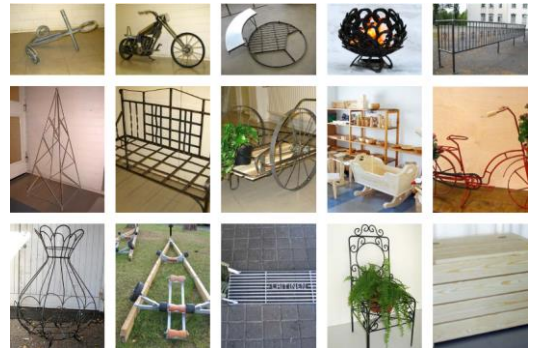

Tervetuloa!

Niuvassa voit kokea itsesi erittäin tervetulleeksi ja saat kaiken tarvitsemasi avun!

Kysy rohkeasti apua ja vinkkejä kollegoilta.

Ikimuistoista amanuenssuuria Sinulle!



Oppaan laativat Amanuenssityöryhmä yhdessä ylilääkäri Kristiina Kivimiehen kanssa